STUDIO TECNICO
Ing. Giovanni-Luca Giannuzzi

Via Bardini, n° 3– 53100 SIENA
Tel. 0577–393378 E–mail gl.giannuzzi@alice.it

Impianto fotovoltaico su pensilina parcheggio
Ospedale Campostaggia – POGGIBONSI (SI)

N° TAVOLA
Sicurezza

03

COMMITTENTE: CET - USL TOSCANA SUDEST

OGGETTO DELL'ELABORATO: PIANO DI SICUREZZA E COORDINAMENTO–LAYOUT DI CANTIERE

Scala –

Elaborazione progettuale: Ing. Giovanni–Luca Giannuzzi

Elaborazione grafica: –

Data emissione: Settembre 2020

Posizione archivio: B O O 4 4 K X O 3 E G O E

PROGETTO
Esecutivo

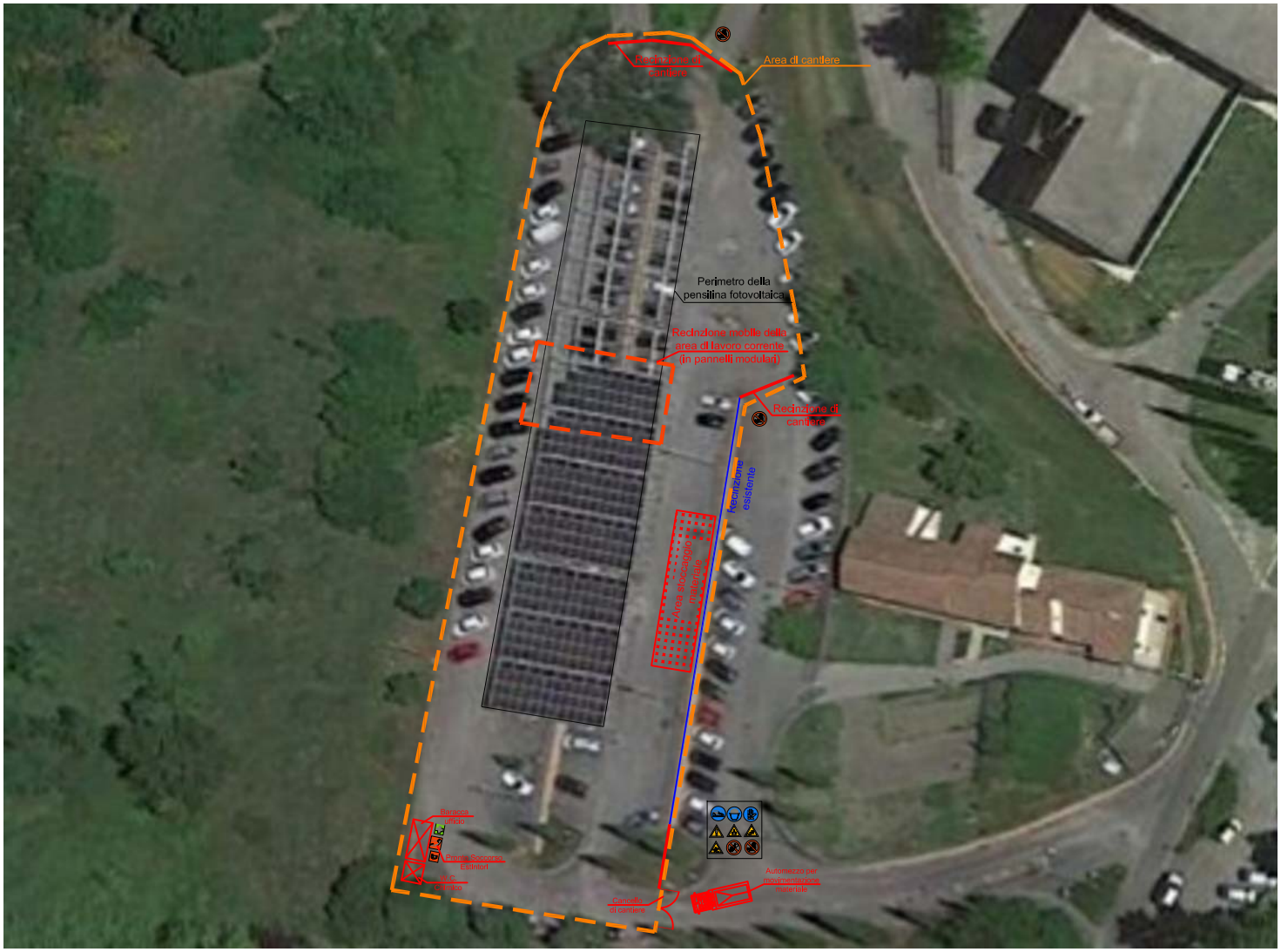

NOTE:
-Il perimetro "area di cantiere" sarà interdetto ai non addetti ai lavori e non potrà svolgere la funzione parcheggio;

- L'area di lavoro corrente dovrà essere recintata con pannelli modulari rete maglia zincata, altezza 2 metri;

-Il Direttore dei Lavori ed il Coordinatore della Sicurezza in Fase di Esecuzione (CSE) potranno apportare le opportune modifiche al cronoprogramma ed alla organizzazione del cantiere e delle lavorazioni, per portare in considerazione particolari esigenze delle attività ospedaliere o eventuali imprevisti verificatisi durante la sequenza delle lavorazioni.